

begane grond  
1:50

Bouwnummer: 58  
Type: Duinroos Tuif

Bouwnummer: 59  
Type: Duinroos

Bouwnummer: 60  
Type: Duinroos

Bouwnummer: 61  
Type: Duinroos Accent

Bouwnummer: 62  
Type: Duinroos Accent

Bouwnummer: 63  
Type: Duinroos

Bouwnummer: 64  
Type: Duinroos

Bouwnummer: 65  
Type: Duinroos Tuif

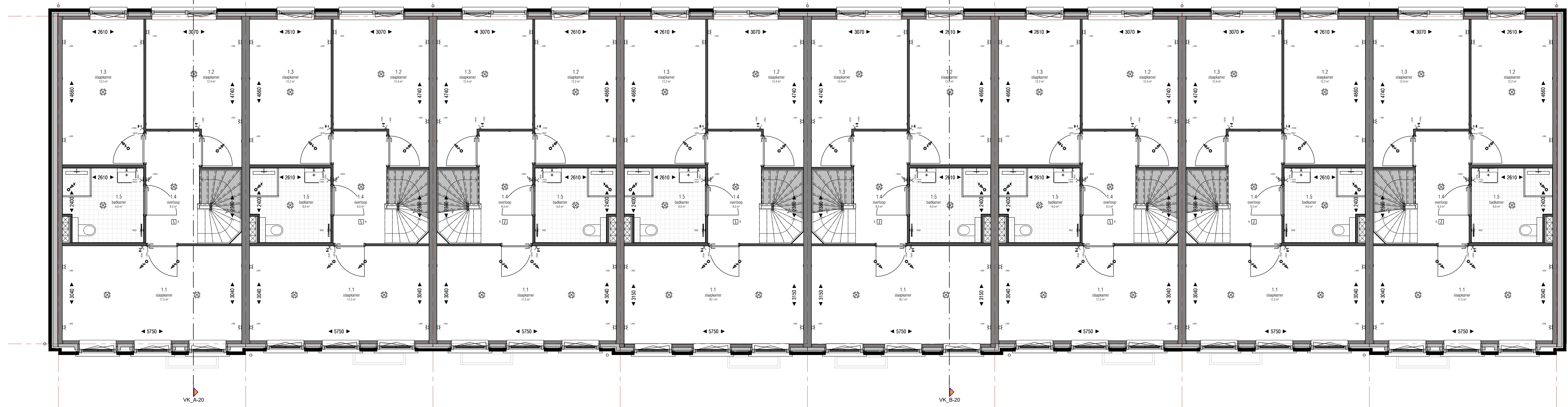

1e verdieping  
1:50

Bouwnummer: 58  
Type: Duinroos Tuif

Bouwnummer: 59  
Type: Duinroos

Bouwnummer: 60  
Type: Duinroos

Bouwnummer: 61  
Type: Duinroos Accent

Bouwnummer: 62  
Type: Duinroos Accent

Bouwnummer: 63  
Type: Duinroos

Bouwnummer: 64  
Type: Duinroos

Bouwnummer: 65  
Type: Duinroos Tuif

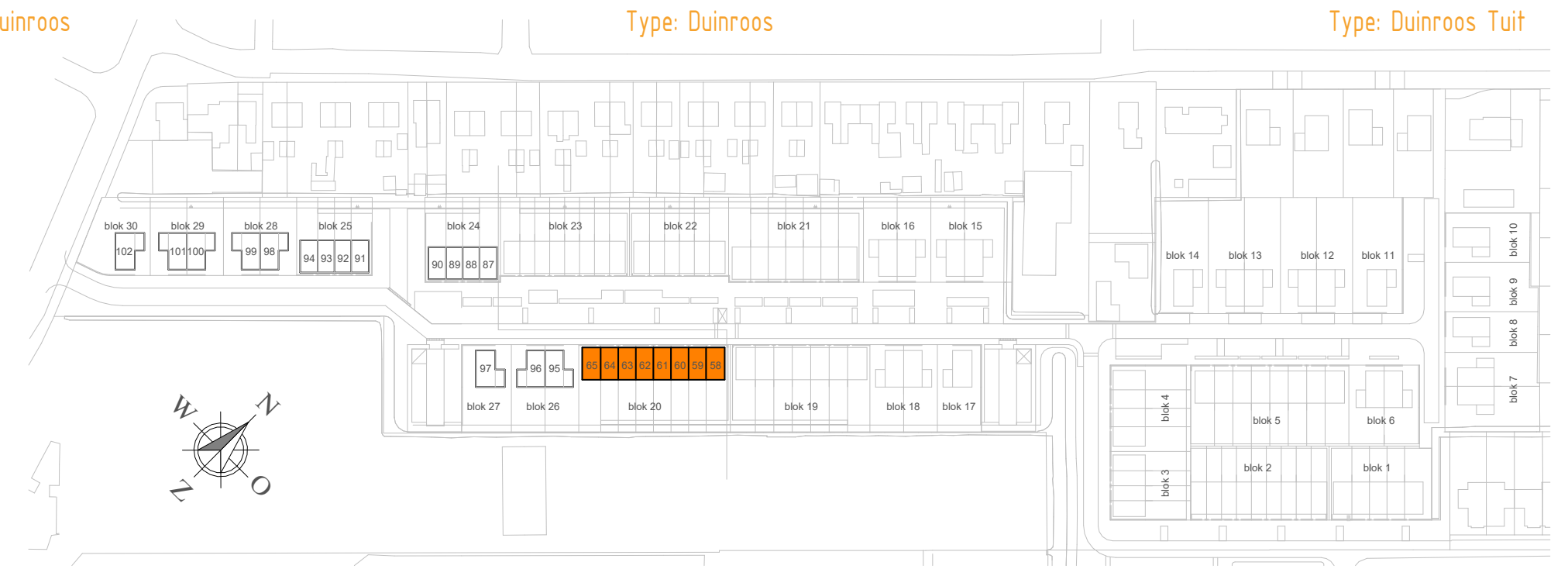

**Blok 20**  
Type Duinroos Tuif: Bouwnummer 58, 65  
Type Duinroos: Bouwnummer 59, 60, 63, 64  
Type Duinroos Accent: Bouwnummer 61, 62

Verkoopplan  
De afbeelding kan afwijken van de werkelijkheid. De afbeelding kan afwijken van de werkelijkheid. De afbeelding kan afwijken van de werkelijkheid. De afbeelding kan afwijken van de werkelijkheid.

GOM Zuidplaspolder II C.V.  
Polderaanwinning: 60  
2020-09-01  
project: Koningskwartier Fase 1B  
locatie: Gemeente Zuidplas  
Zevenhuizen  
onderdeel: Verkooptekening blok 20  
plattegronden bg & 1e verdieping



formaat: A3  
datum: 13-02-2023  
tekeningnummer: VK-20.00

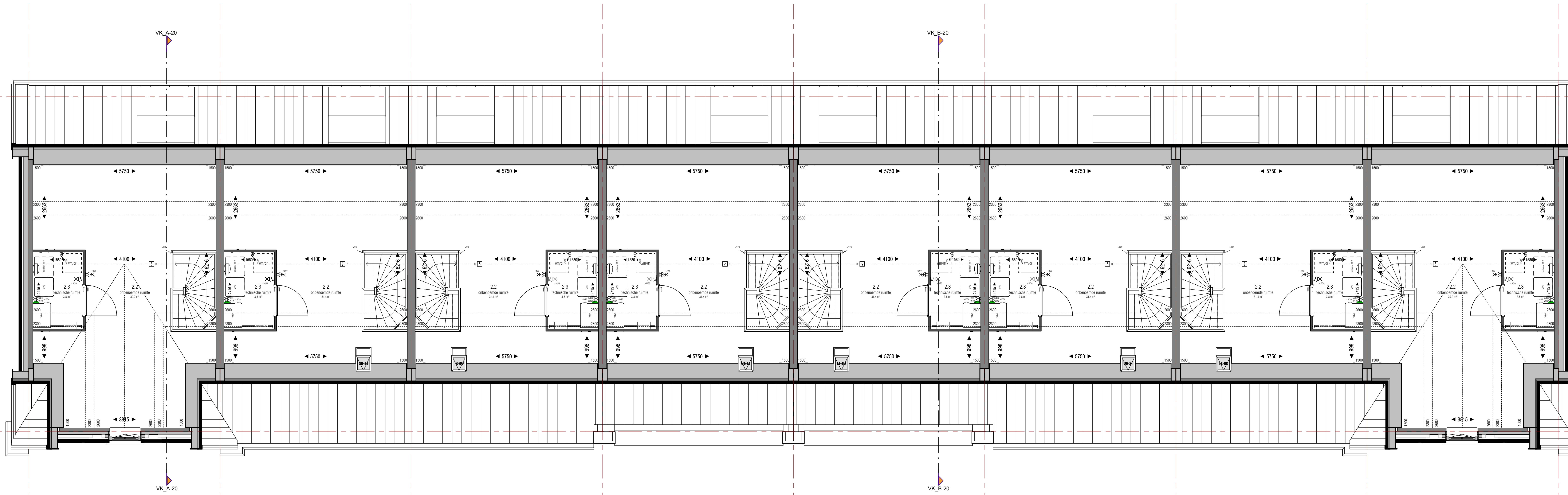

2e verdieping  
1 : 50

Bouwnummer: 58  
Type: Duinroos Tuif

Bouwnummer: 59  
Type: Duinroos

Bouwnummer: 60  
Type: Duinroos

Bouwnummer: 61  
Type: Duinroos Accent

Bouwnummer: 62  
Type: Duinroos Accent

Bouwnummer: 63  
Type: Duinroos

Bouwnummer: 64  
Type: Duinroos

Bouwnummer: 65  
Type: Duinroos Tuif

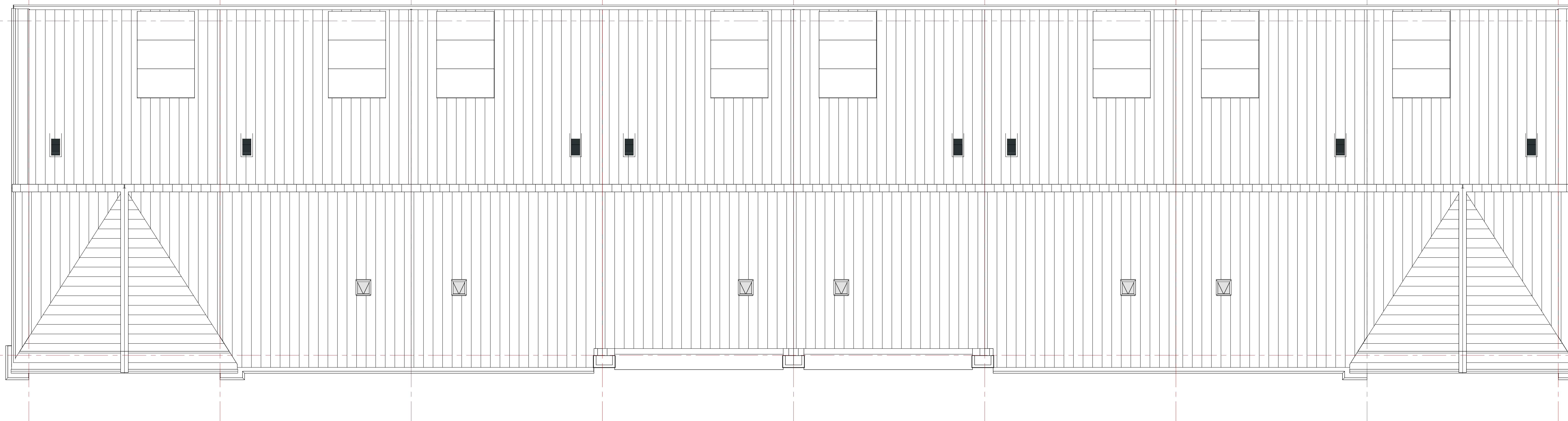

dakaanzicht  
1 : 50



**Blok 20**

Type Duinroos Tuif:  
Bouwnummer 58, 65  
Type Duinroos:  
Bouwnummer 59, 60, 63, 64  
Type Duinroos Accent:  
Bouwnummer 61, 62

Verhaal:  
De blok staat op de hoek van de straat en is een van de laatste gebouwen die zijn vervaardigd. De woning is de laatste van de serie van deze serie.  
Bijzonder: Het is een van de laatste gebouwen van de serie. Het is een van de laatste gebouwen van de serie.  
Opmerking: Het is een van de laatste gebouwen van de serie. Het is een van de laatste gebouwen van de serie.  
Het is een van de laatste gebouwen van de serie. Het is een van de laatste gebouwen van de serie.

GOM Zuidplaspolder II C.V.  
Polderaanwinning: 10  
2020 8000 Utrecht  
project:  
Koningskwartier Fase 1B  
locatie:  
Gemeente Zuidplas  
Zevenhuizen  
aankoop:  
Verkooptekening blok 20  
plattegronden 2e verdieping & dakaanzicht



formaat: A3  
datum: 13-03-2023  
tekeningnummer: VK-20.01

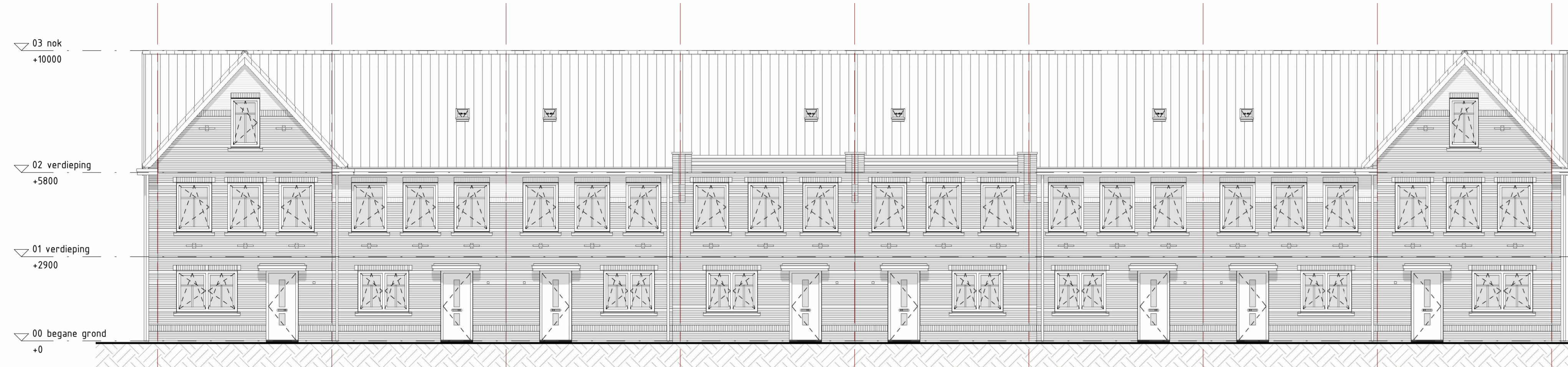

**voorgevel**  
1 : 100

**Bouwnummer: 58**  
Type: Duinroos Tuit  
Hoofdsteen - Oranje Boort WS  
Plintsteen - Drecht WS  
Accent steen - Wit WS

**Bouwnummer: 59**  
Type: Duinroos  
Hoofdsteen - Oranje Boort WS  
Plintsteen - Drecht WS  
Accent steen - Wit WS

**Bouwnummer: 60**  
Type: Duinroos  
Hoofdsteen - Oranje Boort WS  
Plintsteen - Drecht WS  
Accent steen - Wit WS

**Bouwnummer: 61**  
Type: Duinroos Accent  
Hoofdsteen - Oranje Boort WS  
Plintsteen - Drecht WS  
Accent steen - Wit WS

**Bouwnummer: 62**  
Type: Duinroos Accent  
Hoofdsteen - Oranje Boort WS  
Plintsteen - Drecht WS  
Accent steen - Wit WS

**Bouwnummer: 63**  
Type: Duinroos  
Hoofdsteen - Oranje Boort WS  
Plintsteen - Drecht WS  
Accent steen - Wit WS

**Bouwnummer: 64**  
Type: Duinroos  
Hoofdsteen - Oranje Boort WS  
Plintsteen - Drecht WS  
Accent steen - Wit WS

**Bouwnummer: 65**  
Type: Duinroos Tuit  
Hoofdsteen - Oranje Boort WS  
Plintsteen - Drecht WS  
Accent steen - Wit WS

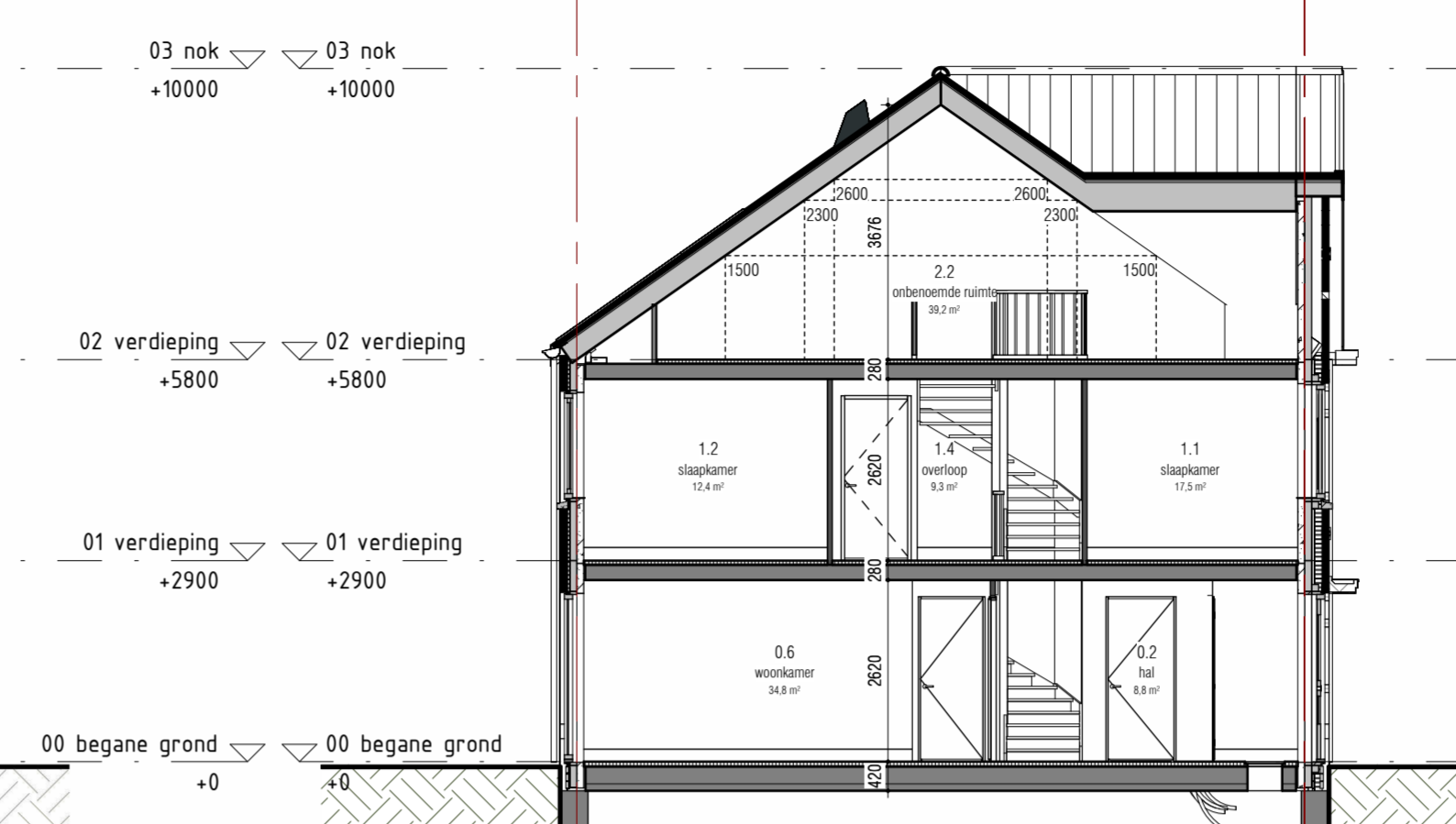

**doorsnede A-20**  
1 : 100

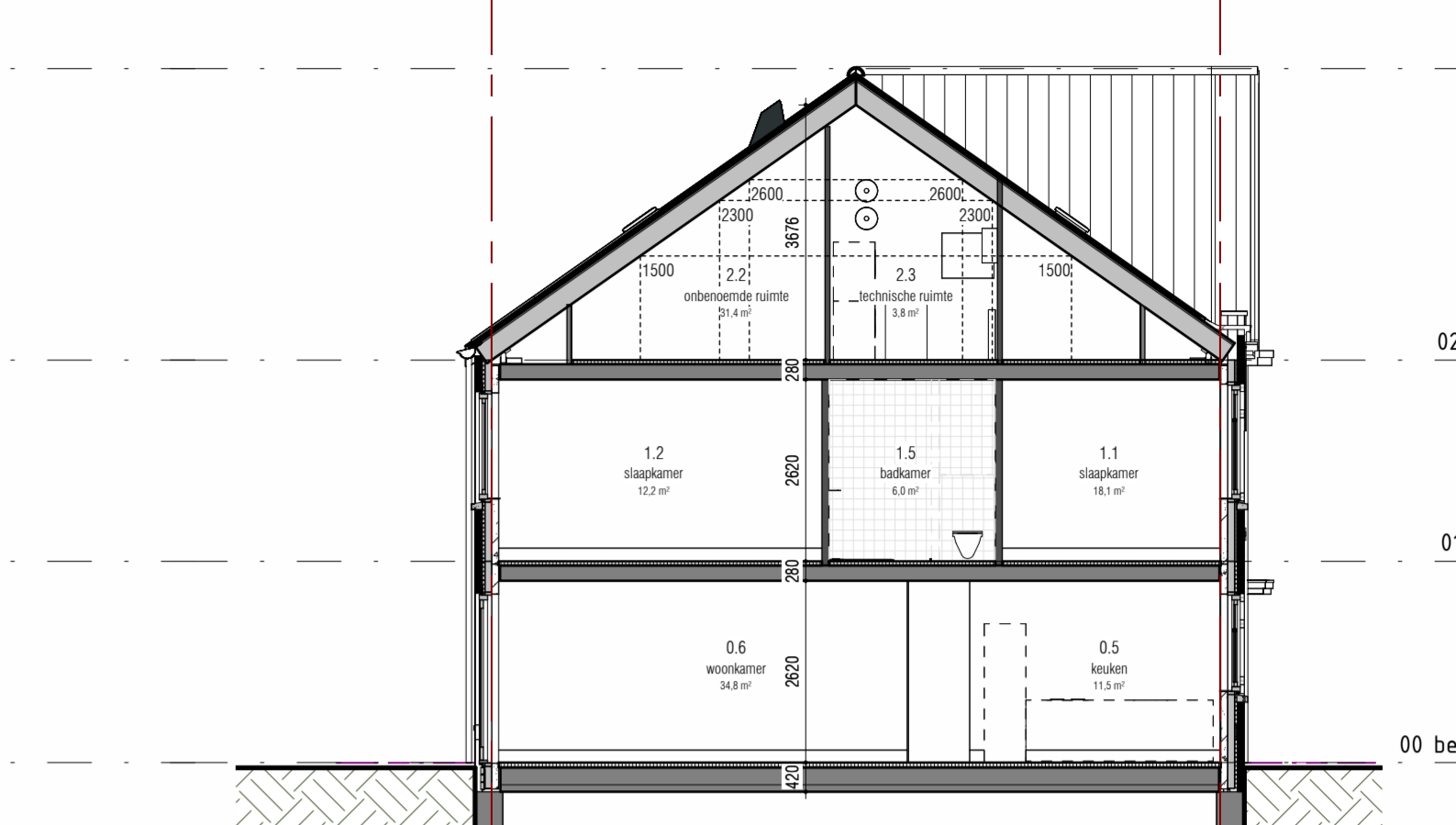

**doorsnede B-20**  
1 : 100

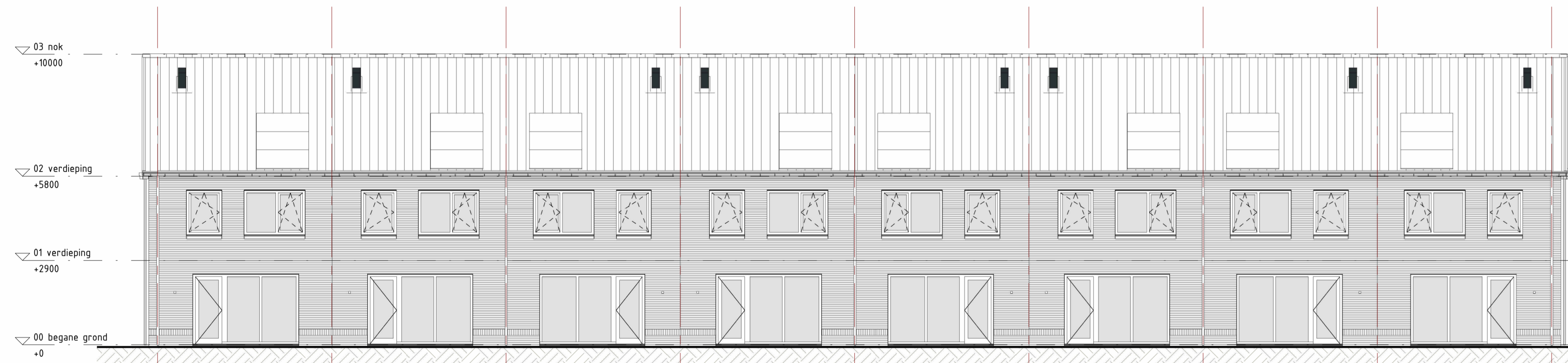

**achtergevel**  
1 : 100

**Bouwnummer: 65**  
Type: Duinroos Tuit  
Hoofdsteen - Oranje Boort WS  
Plintsteen - Drecht WS

**Bouwnummer: 64**  
Type: Duinroos  
Hoofdsteen - Oranje Boort WS  
Plintsteen - Drecht WS

**Bouwnummer: 63**  
Type: Duinroos  
Hoofdsteen - Oranje Boort WS  
Plintsteen - Drecht WS

**Bouwnummer: 62**  
Type: Duinroos Accent  
Hoofdsteen - Oranje Boort WS  
Plintsteen - Drecht WS

**Bouwnummer: 61**  
Type: Duinroos Accent  
Hoofdsteen - Oranje Boort WS  
Plintsteen - Drecht WS

**Bouwnummer: 60**  
Type: Duinroos  
Hoofdsteen - Oranje Boort WS  
Plintsteen - Drecht WS

**Bouwnummer: 59**  
Type: Duinroos  
Hoofdsteen - Oranje Boort WS  
Plintsteen - Drecht WS

**Bouwnummer: 58**  
Type: Duinroos Tuit  
Hoofdsteen - Oranje Boort WS  
Plintsteen - Drecht WS

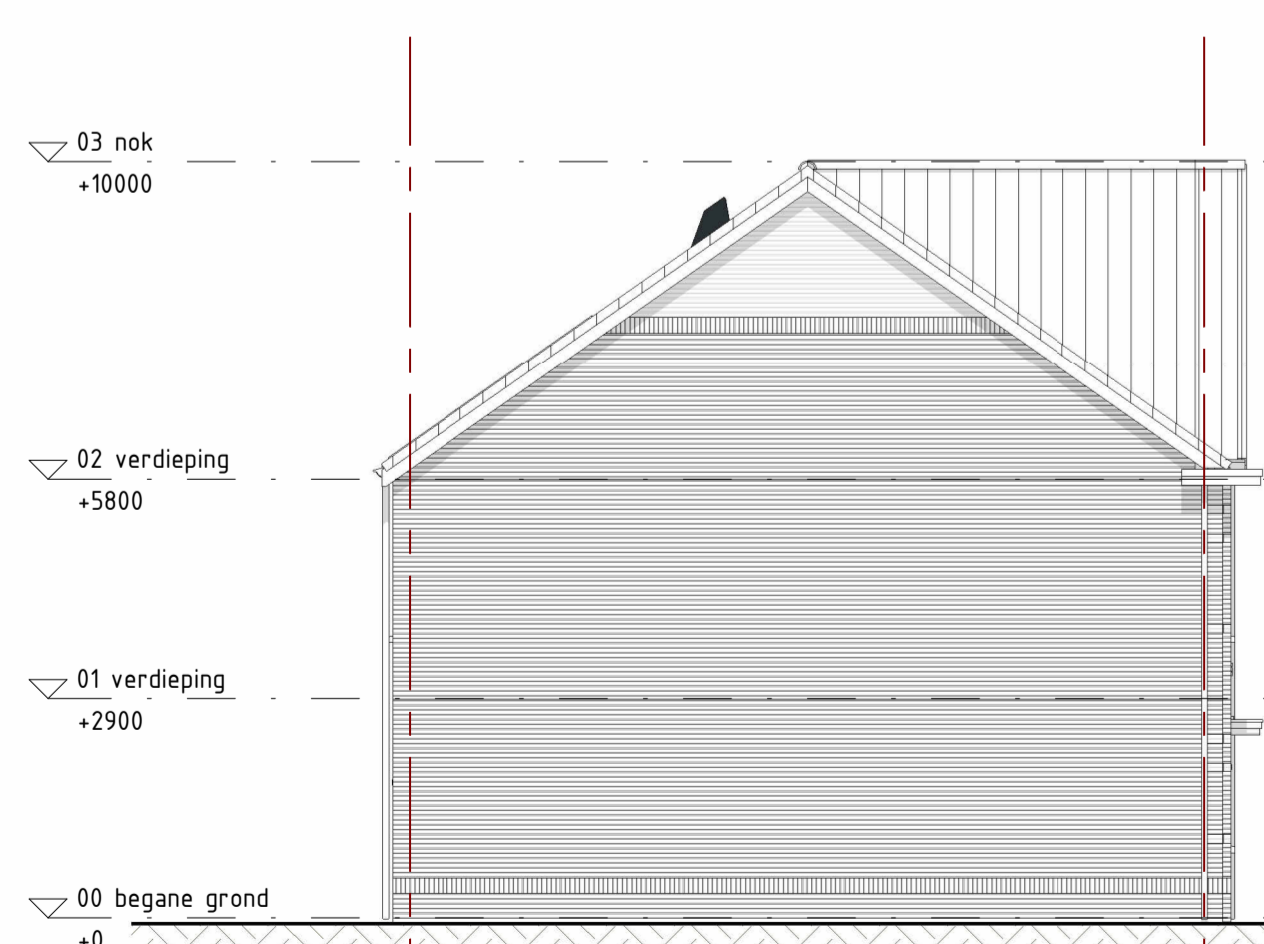

**linkergevel**  
1 : 100

**Bouwnummer: 58**  
Type: Duinroos Tuit  
Hoofdsteen - Oranje Boort WS  
Plintsteen - Drecht WS  
Accent steen - Wit WS

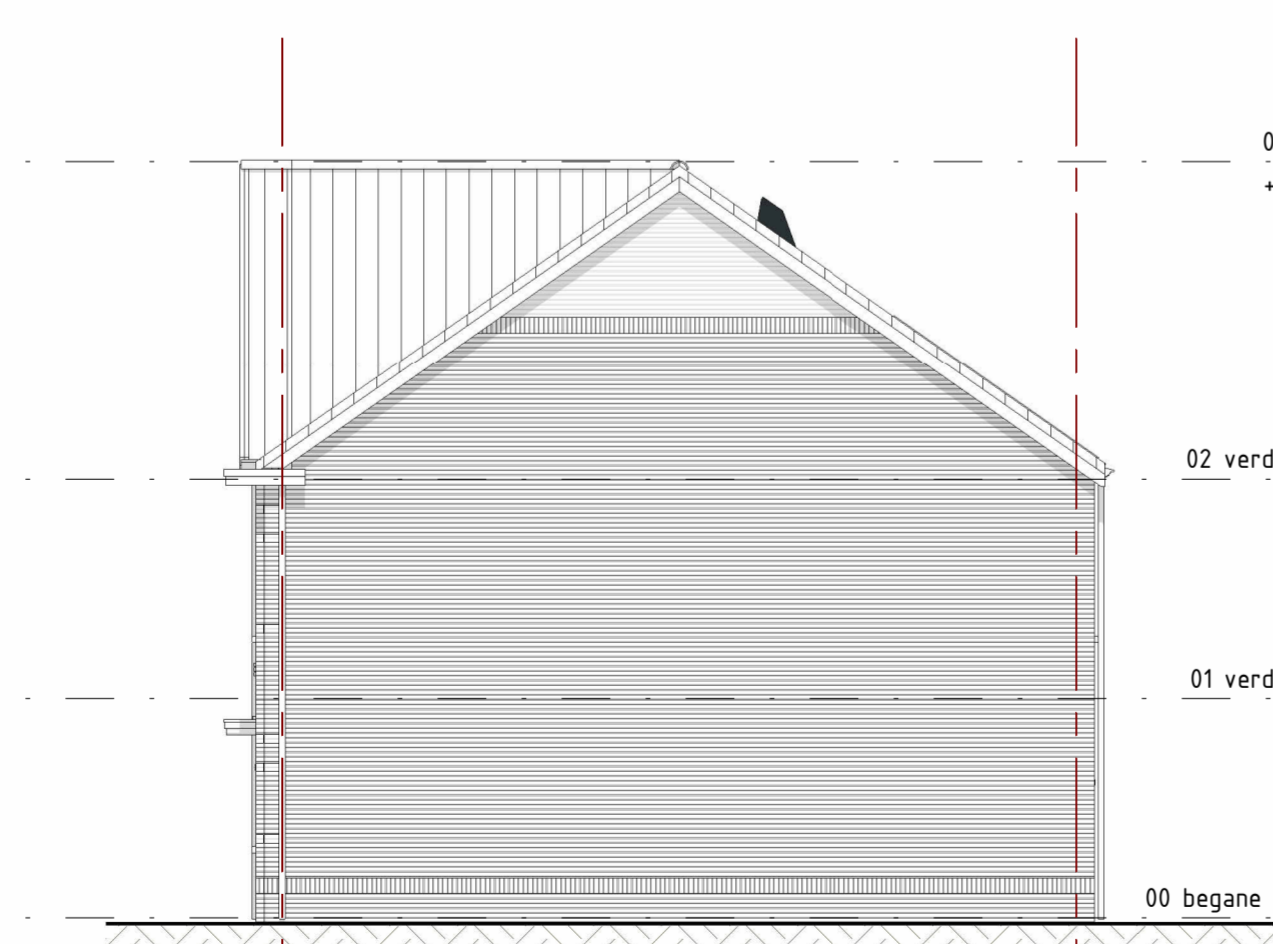

**rechtgevel**  
1 : 100

**Bouwnummer: 65**  
Type: Duinroos Tuit  
Hoofdsteen - Oranje Boort WS  
Plintsteen - Drecht WS  
Accent steen - Wit WS



**Blok 20**

Type Duinroos Tuit:  
bouwnummers 58, 65  
Type Duinroos:  
bouwnummers 59, 60, 63, 64  
Type Duinroos Accent:  
bouwnummer 61, 62

opdrachtgever:  
GOM Zuidplaspolder II C.V.  
Problemautelaan 80  
3309 SP Utrecht  
project:  
Koningskwartier Fase 1B  
locatie:  
Gemeente Zuidplas  
Zevenhuizen  
onderdeel:  
Verkooptekening blok 20  
gevelaanzichten en doorsneden



formaat: A1+ (1050x584)  
datum: 13-03-2023  
tekeningnummer: VK-20.10